Житель Феодосии задержан по подозрению в разбойном нападении на водителя и его убийстве с целью завладения автомобилем (ВИДЕО)

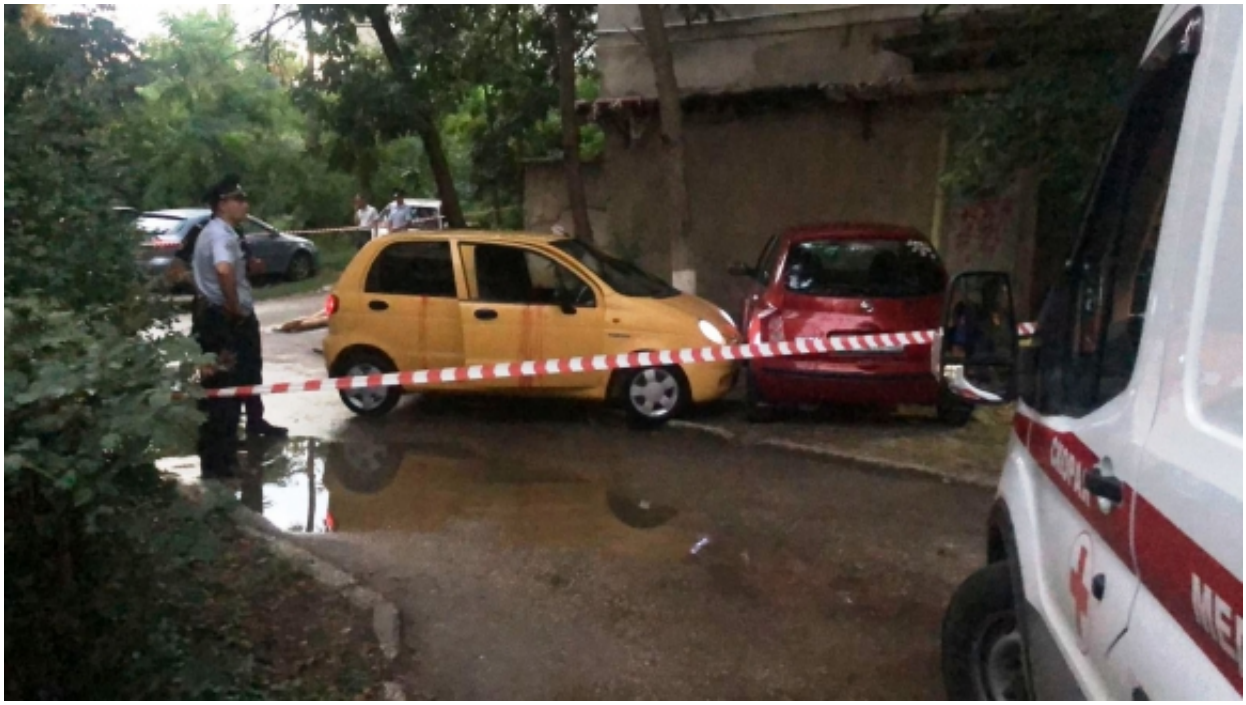

Главным следственным управлением Следственного комитета Российской Федерации по Республике Крым и городу Севастополю возбуждено уголовное дело в отношении 37-летнего безработного жителя Феодосии, подозреваемого в совершении разбойного нападения с причинением тяжкого вреда здоровью потерпевшего и убийстве, сопряженном с разбоем (п. «в» ч.4 ст.162, п.«з» ч.2 ст.105 УК РФ).

Вечером 2 августа текущего года от жителя Феодосии, проживающего по улице Степаняна, поступило тревожное сообщение – неизвестный под окнами его дома совершил выстрел из ружья в водителя автомобиля, припаркованного у обочины.

На место преступления незамедлительно выехал руководитель следственного отдела по городу Феодосии Евгений Овчаренко, следователи и следователи-криминалисты. Организованы все необходимые первоначальные следственные действия: установлены личности задержанного и пострадавшего, проведен тщательный осмотр территории, допрошены очевидцы, обнаружено

© 2024 Главное следственное управление Следственного комитета Российской Федерации по Республике Крым и городу Севастополю

двуствольное ружье, из которого был произведен выстрел, назначены соответствующие экспертизы.

Особо тяжкое преступление было раскрыто во взаимодействии с коллегами из МВД России по Республике Крым.

Установлено, что злоумышленник вечером вышел из своего дома по улице Чкалова с ружьем и зашел в соседний двор в поисках жертвы с целью угона автомобиля, где обнаружил за рулем припаркованного у обочины «Daewoo Matiz» водителя. Подозреваемый выстрелил в автомобилиста, после чего выбросил его тело между многоквартирными домами. С места преступления он попытался скрыться на похищенном транспорте, однако был задержан жителем соседнего дома.

Устанавливаются все детали совершенного преступления, в том числе - дальнейшие преступные планы задержанного, обстоятельства приобретения и хранения им огнестрельного оружия.

В настоящее время подозреваемый дает признательные показания. Следствие готовится провести с его участием проверку показаний на месте совершения убийства, предъявить ему обвинение и выйти в суд с ходатайством об избрании в отношении него меры пресечения на период предварительного следствия.

03 Августа 2022

Адрес страницы: https://crim.sledcom.ru/news/item/1712430

© 2024 Главное следственное управление Следственного комитета Российской Федерации по Республике Крым и городу Севастополю